



Das Lebensministerium



## **Landesamt für Umwelt, Landwirtschaft und Geologie**

**Zuständigkeiten für den Weinbau**

Freistaat  Sachsen



## Verwaltungsreform - Neuer Behördenaufbau

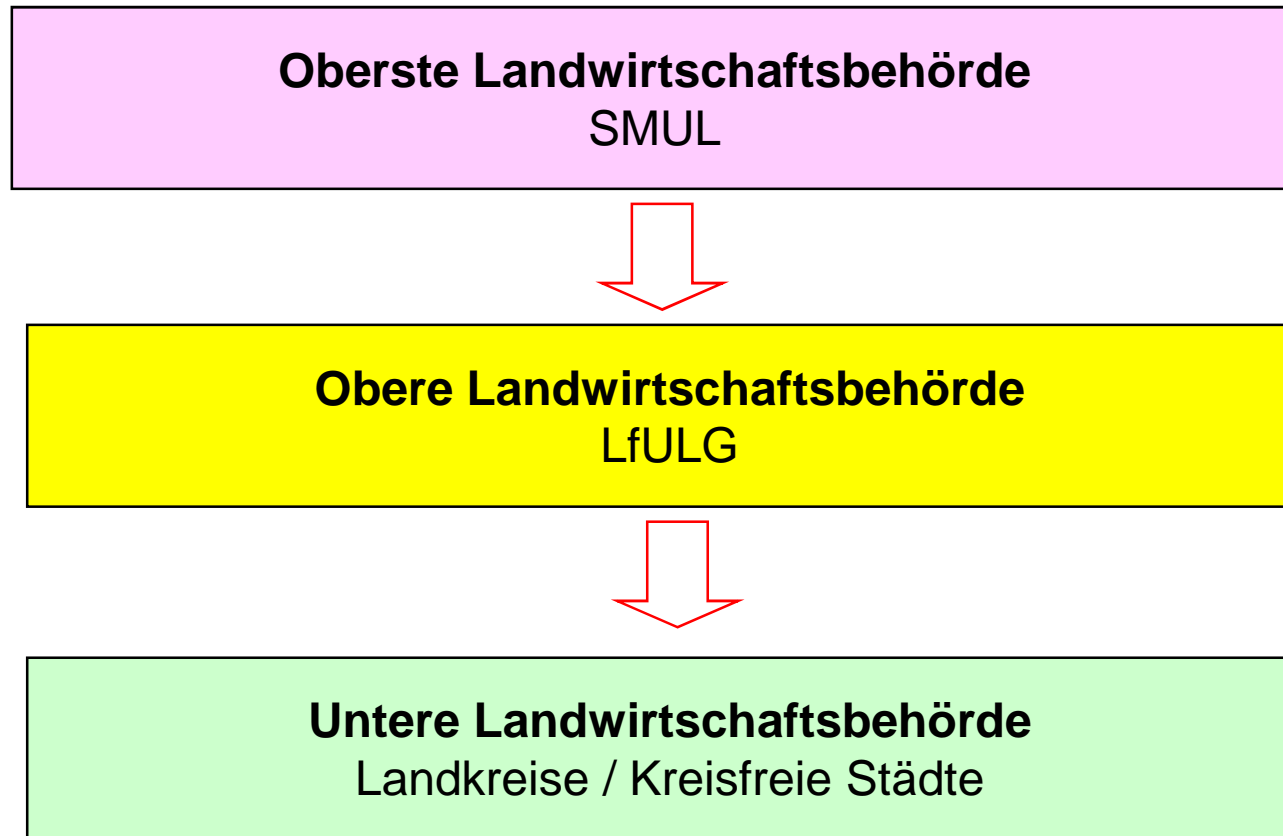



# Struktur LfULG

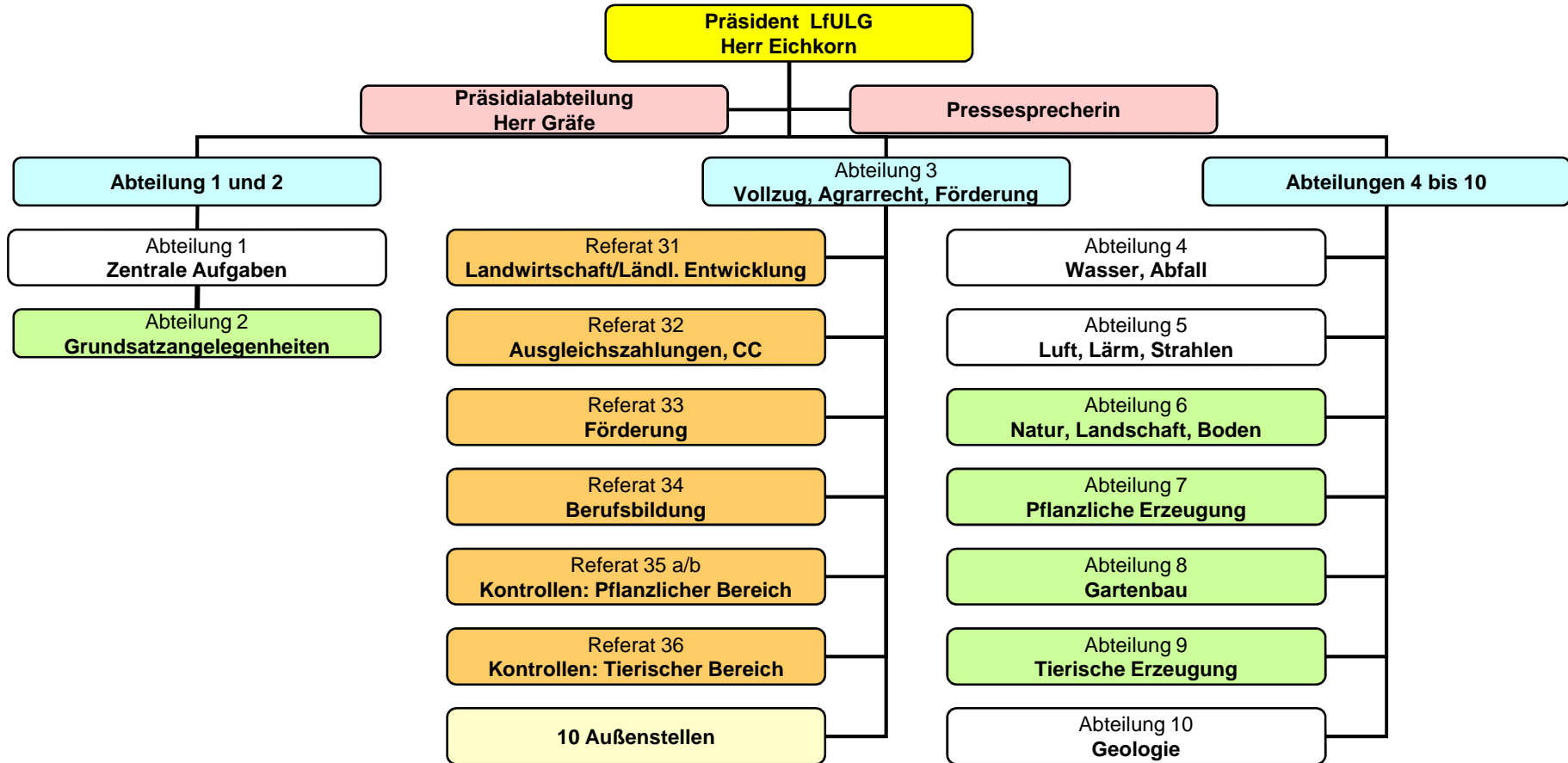



## Funktionalreform zum 01.08.2008

- **AfLuG, RPC – Abteilung Landwirtschaft**
  - zum 31.07.2008 aufgelöst
  - Rechtsnachfolge LfULG
  
- **LfLUG, Abteilung 3 (Vollzug, Agrarrecht, Förderung)**  
in Dresden-Klotzsche
  - **7 Referate**
  - **10 Außenstellen**
  
- LfLUG, Abteilung 3 - **Außenstelle Großenhain**
  - Strukturierung in drei Sachgebiete





# Prinzip der Einräumigkeit

**Fläche:** 1.452 km<sup>2</sup>  
**Einwohner:**  
 2006 – 260.418  
 2020 – 240.200

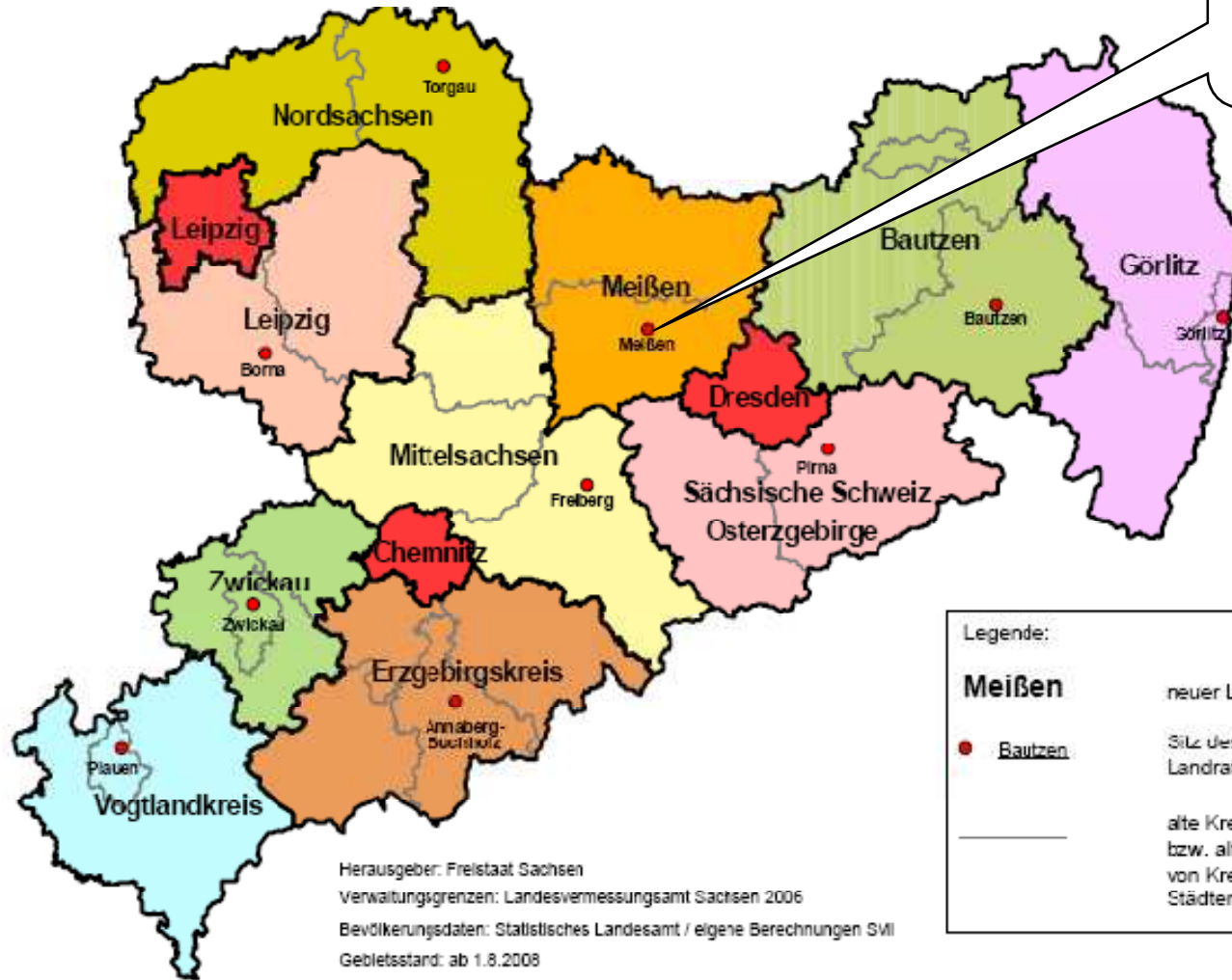

Legende:

<b>Meißen</b>	neuer Landkreis
• <b>Bautzen</b>	Sitz des Landratsamtes
—	alte Kreisgrenzen bzw. alte Grenzen von Kreisfreien Städten

Herausgeber: Freistaat Sachsen  
 Verwaltungsgrenzen: Landesvermessungsamt Sachsen 2006  
 Bevölkerungsdaten: Statistisches Landesamt / eigene Berechnungen SWI  
 Gebietsstand: ab 1.8.2008





## Struktur der Außenstelle Großenhain

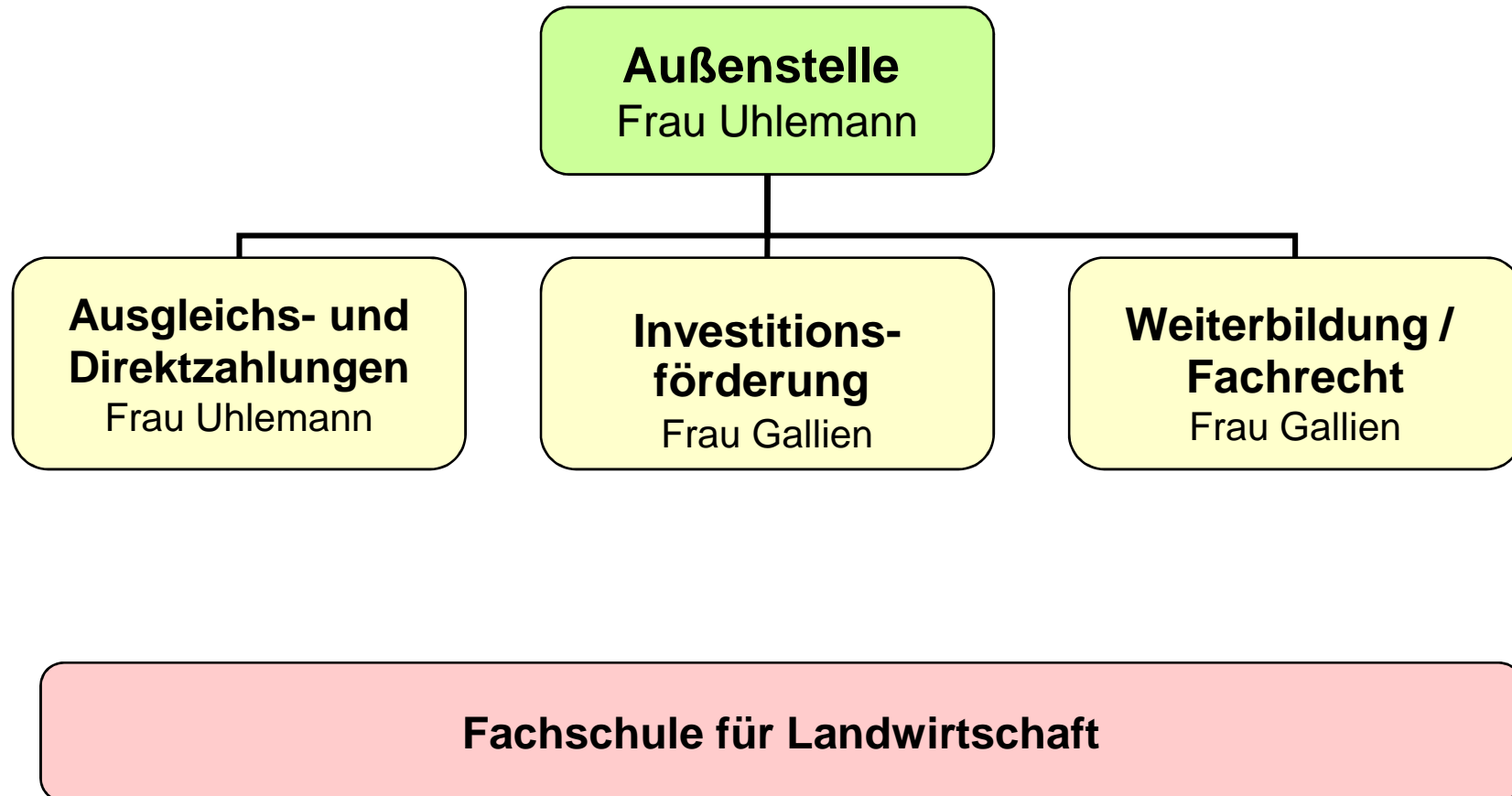



## Fachaufgaben des LfULG im Weinbau (1)

Referat	Aufgaben	Ansprechpartner
34 (Berufsbildung) in Klotzsche	<ul style="list-style-type: none"><li>➤ Verwaltung von Pflanzrechten</li><li>➤ Bearbeitung von Anträgen auf neue Pflanzrechte und Pflanzrechtübertragungen</li></ul>	Herr Ulbricht Tel. 0351- 8928 3413
81 (Obst- u. Gemüsebau) in Pillnitz	<ul style="list-style-type: none"><li>➤ Qualitätsweinkontrolle</li><li>➤ Neuvergabe der Amtlichen Prüfnummer für Wein (AP-Nr.)</li></ul>	Frau Dr. Krieghof Tel. 0351-26128107
Außenstelle Kamenz	<ul style="list-style-type: none"><li>➤ Naturschutzförderung – Sanierung Weinbergstrockenmauern</li></ul>	Herr Marten Tel. 03578-337473





## Fachaufgaben des LfULG im Weinbau (2)

Referat	Aufgaben	Ansprechpartner
Außenstelle Großenhain	<ul style="list-style-type: none"><li>➤ Führung der Weinbaukartei einschließlich Vorort-Kontrolle, Bearbeitung von Rode- und Wiederbepflanzungsmeldungen, Ernte- und Bestandsmeldungen</li><li>➤ Kontrolle der Einhaltung weinbaurelevanter Gesetze</li><li>➤ Fachrechtsberatung (Düngung, Pflanzenschutz) und Förderberatung</li></ul>	Herr Tränkner Tel. 03522- 311323  Frau Koall Tel. 03522- 311321
	<ul style="list-style-type: none"><li>➤ Bearbeitung der Förderanträge auf Umstrukturierung von Rebflächen</li></ul>	Frau Schulze Tel. 03522- 311422 Frau Quoß Tel. 03522- 311410
	<ul style="list-style-type: none"><li>➤ Beratung zum Ökoanbau</li></ul>	Frau Streubel Tel. 03522-311403





## Zuständigkeit für Weinkontrollen und ordnungsgemäße Kellerwirtschaft:

- Landesuntersuchungsanstalt für das Gesundheits- und Veterinärwesen in Dresden

Herr Dr. Langefeld

Tel. 0351- 8144454





**Vielen Dank für Ihre  
Aufmerksamkeit !**